

II SIMPOSIO DE PATOLOGÍA DESMIELINIZANTE DE LA COSTA ATLANTICA

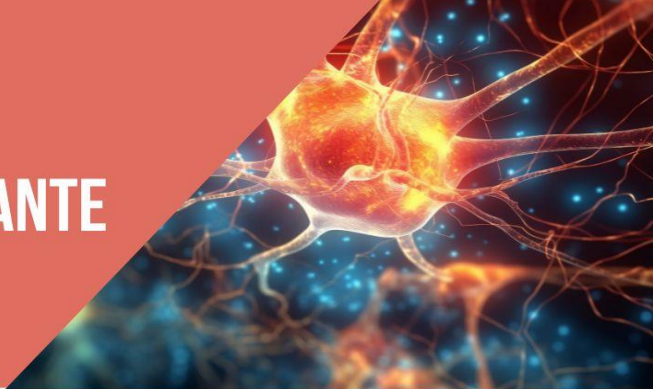

AGENDA ACADEMICA 30 NOV 2024

HORA	TEMA	MEDICO	ROL
8:00am-8:25am	Inhibidores de BTK, un esfuerzo por frenar la progresión	Dr. Carlos Durango	CONFERENCISTA
8:30am-8:55am	Terapias de Alta Eficacia	Dra. Maryori Delgado	CONFERENCISTA
9:00am-9:25am	Criterios para definir falla terapéutica, ¿cuándo y cómo?	Dr. Laureano Caparroso	CONFERENCISTA
9:30am-9:55am		Dra. Laura Acosta	
10:00am-10:15am	BREAK		
10:20am-10:45am	(Progresión, cuando, ¿y cuánto?... De la definición a la cuantificación) Senescencia y DMT	Dr. Ciro Sanguino	CONFERENCISTA
10:50am-11:15am	Cómo Transitamos De EM a MOGAD	Dr. José Vargas	CONFERENCISTA
11:20am-11:55am	Toxicidad e Interacciones de Medicamentos Usados en Patología Desmielinizante	Dr. Giancarlo Conde	CONFERENCISTA
12:00-2:00pm	Almuerzo conversatorio, Neurofilamentos, Nutrición y riesgos en EM, Factores ambientales ¿inciden en la progresión? Cáncer y Tratamientos	Dr Durango Carlos, Dra Delgado Maryori, Dra Acosta Laura, Dr Caparroso Laureano, Dr Vargas José)	CONFERENCISTA

II SIMPOSIO DE PATOLOGÍA DESMIELINIZANTE DE LA COSTA ATLANTICA

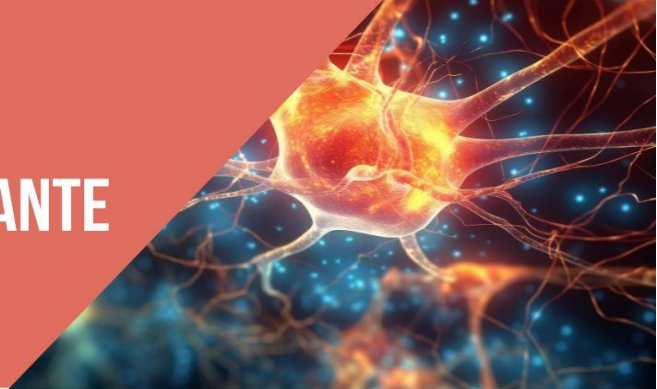

2:05pm- 2:30pm	Las Artes Plásticas y La Enfermedad Desmielinizante	Dr. Pedro Covo	CONFERENCISTA
2:35pm- 3:00pm	Trastornos del Movimiento en Enfermedad desmielinizante	Dra. Maria C. Díaz	CONFERENCISTA
3:05pm- 3:35pm	Efectos Cognitivos, ¿progresión o consecuencia?	Dra. Loida Camargo	CONFERENCISTA
3:40pm- 4:05pm	Factores de mal pronóstico en la Enfermedad desmielinizante	Dr. Luis Pacheco	CONFERENCISTA
4:10pm- 4:35pm	Inteligencia Artificial y sus aplicaciones en EM	Dr. Edgard Castillo	CONFERENCISTA
4:40- 5:00pm	Progresión, cuando, ¿y cuánto?... De la definición a la cuantificación		CONFERENCISTA
ACTIVIDAD DE CLAUSURA			