

# II SIMPOSIO DE PATOLOGÍA DESMIELINIZANTE DE LA COSTA ATLANTICA

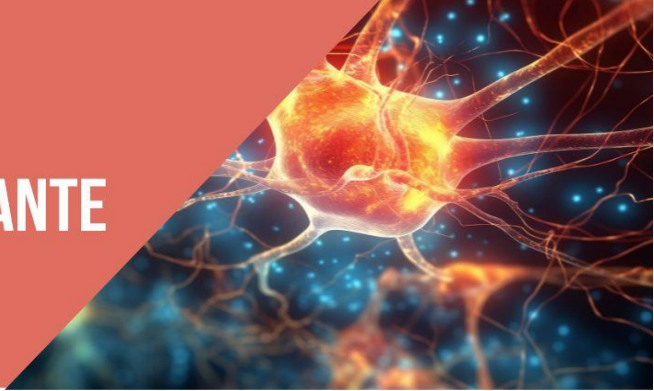

## AGENDA ACADEMICA 30 NOV 2024

HORA	TEMA	MEDICO	ROL
8:00am-8:25am	Inhibidores de BTK, un esfuerzo por frenar la progresión	Dr. Carlos Durango	CONFERENCISTA
8:30am-8:55am	Terapias de Alta Eficacia	Dra. Maryori Delgado	CONFERENCISTA
9:00am-9:25am	Criterios para definir falla terapéutica, ¿cuándo y cómo?	Dr. Laureano Caparoso	CONFERENCISTA
9:30am-9:55am	Progresión, ¿cuándo y cuánto? De la definición a la cuantificación	Dra. Laura Acosta	
10:00am-10:15am	<b>BREAK</b>		
10:20am-10:45am	Senescencia y DMT	Dr. Ciro Sanguino	CONFERENCISTA
10:50am-11:15am	Cómo Transitamos De EM a MOGAD	Dr. José Vargas	CONFERENCISTA
11:20am-11:55am	Toxicidad e Interacciones de Medicamentos Usados en Patología Desmielinizante	Dr. Giancarlo Conde	CONFERENCISTA
12:00-2:00pm	Almuerzo conversatorio 1. Neurofilamentos, 2. Nutrición y riesgos en EM 3. Factores ambientales ¿inciden en la progresión? 4. Cáncer y Tratamientos	Dr Durango Carlos, Dra Delgado Maryori, Dra Acosta Laura, Dr Caparoso Laureano, Dr Vargas José	CONFERENCISTA

# II SIMPOSIO DE PATOLOGÍA DESMIELINIZANTE DE LA COSTA ATLANTICA

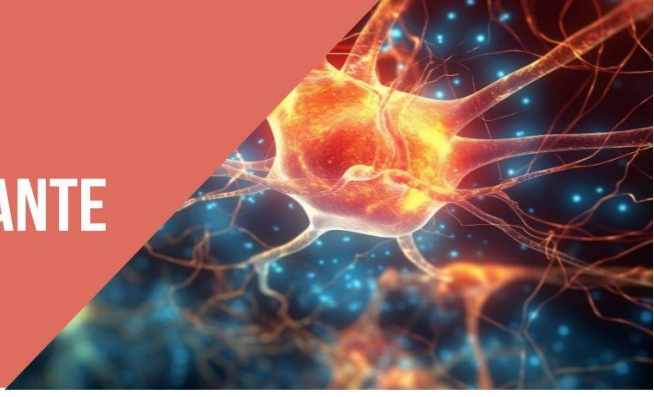

<b>2:05pm- 2:30pm</b>	<b>Las Artes Plásticas y La Enfermedad Desmielinizante</b>	<b>Dr. Pedro Covo</b>	<b>CONFERENCISTA</b>
<b>2:35pm- 3:00pm</b>	Trastornos del Movimiento en Enfermedad desmielinizante	Dra. Maria C. Díaz	CONFERENCISTA
<b>3:00pm- 3:30pm</b>	<b>BREAK</b>		
<b>3:35pm- 4:05pm</b>	Efectos Cognitivos, ¿progresión o consecuencia?	Dra. Loida Camargo	CONFERENCISTA
<b>4:05pm- 4:35pm</b>	Factores de mal pronóstico en la Enfermedad desmielinizante	Dr. Luis Pacheco	CONFERENCISTA
<b>4:35pm- 5:05pm</b>	Inteligencia Artificial y sus aplicaciones en EM	Dr. Edgard Castillo	CONFERENCISTA
<b>7:00pm</b> <b>ACTIVIDAD DE CLAUSURA</b>			